

BROCALES HIERRO DUCTIL



Brocal abierto con rejilla
65-70Kg's



Marco y Tapa para
agua potable 50x50 cm
65 Kg's



Brocal ciego 70Kg's



Rejilla con bisagra
con barrote transversal
148 Kg 98 X 49 cm
110 Kg 60 X 70 cm
75 Kg 40 X 60 cm



Tapa modular para
registros diferentes usos



Rejilla
110 Kg 60 X 70 cm

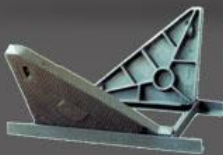

Tapa modular abierta



Rejilla
75 Kg 40 X 60 cm

BROCALES HIERRO GRIS



Brocal abierto con rejilla
Tipo gdf 160 kgs
Mediano 130 kgs
Ligero 110 kgs
Comercial 90 kgs



Coladera pluvial 75 kgs



Brocal ciego
165 KGS
135 KGS
115 KGS
95 KGS



Rejilla
80 Kg 45 X 45 cm



Rejilla 60 X 70 cm



Rejilla Curva



Rejilla 50 x 50 cms
y 40 x 60 cms



Rejilla pecho de paloma

[ATRÁS](#)

BROCALES ELECTRICOS



Aro y Tapa P-84
A-123 Kg
B-105 Kg



Marco P-84



Marco y Tapa
R-225 Kg
A-185 Kg



Tapa 84



Aro y Tapa con bisagra



Aro 84



Marco y tapa con bisagra P-84



Aro y tapa P-84I con
dos chapas de seguridad



Tapa y marco D84H de hierro dúctil
Tapa y marco 84B de hierro fundido



Tapa y marco D84A de hierro dúctil
Tapa y marco 84A de hierro fundido

LINEA PEMEX



1321 T1-M1 136

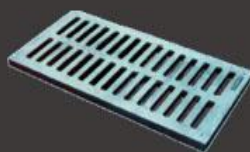

Rejilla 1321



1321 T2-M2 188



1321 T4-M4 122



1321 T3-M3 83



1321 T5-M5 145

CONEXIONES DE FO.FO



Codo 90°



Extremidades



Codo 22°



Reducción



Codo 45°



Brida roscada



Codo 11°



Carrete largo 50cm



Carrete corto 25cm

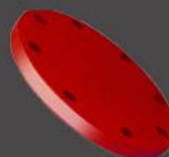

Tapa ciega



Tee

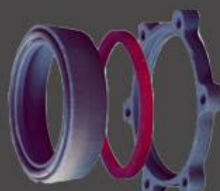

Junta mecánica
Clase, A5, A7, A10, Y A14
se fabrican para acero y
todo tipo de PVC



Cruz



Junta gibault

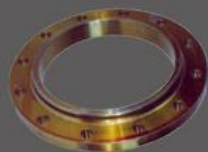

Brida soldable
Slip-on

VALVULAS



Vástago fijo interior de bronce
de 2" A 36"



Válvulas de control automático



Vástago fijo con interior resiliente
de 2" A 24"



Admisión y expulsión de aire



Vástago saliente
de 2" A 36"



Válvula de mariposa

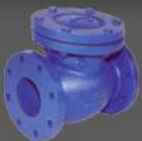

Válvula Check
de 2" A 24"

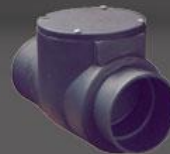

Válvula check sanitaria

ACCESORIOS



Escalones para pozo de visita
GDF 3,5Kg
Estándar 2.8Kg

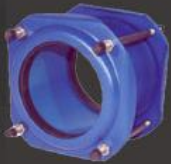

Junta Dresser
Estilo 38 corta
Estilo 40 Larga



Registro telescópico corto
con chapa de seguridad y
contratapa de acero



Registro telescópico largo
con chapa de seguridad y
contratapa de acero

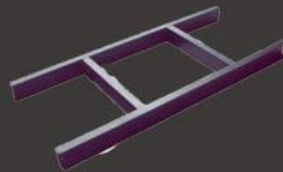

Contramarco centrado



Contramarco descentrado

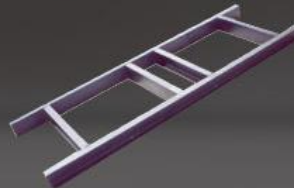

Contramarco doble